

ŽST LOVOSICE – ZASTŘEŠENÍ NÁSTUPIŠŤ  
SO 20–20 ÚPRAVA ZASTŘEŠENÍ NÁSTUPIŠŤ Č.1

DETAIL KOTVENÍ DO VB  
M 1:5

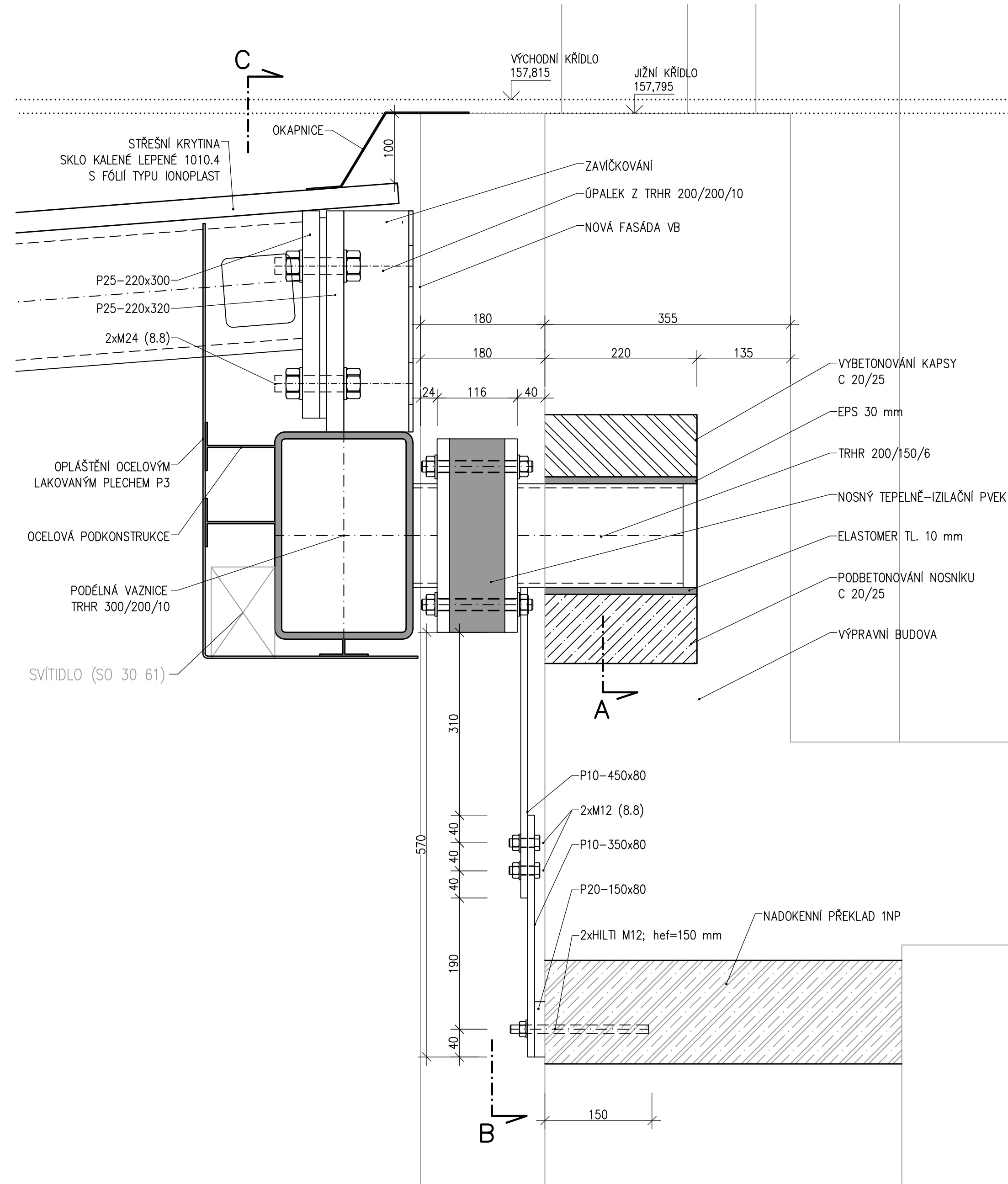

POHLED NA VB – SCHÉMA ROZMÍSTĚNÍ KAPES/KOTVENÍ  
M 1:150

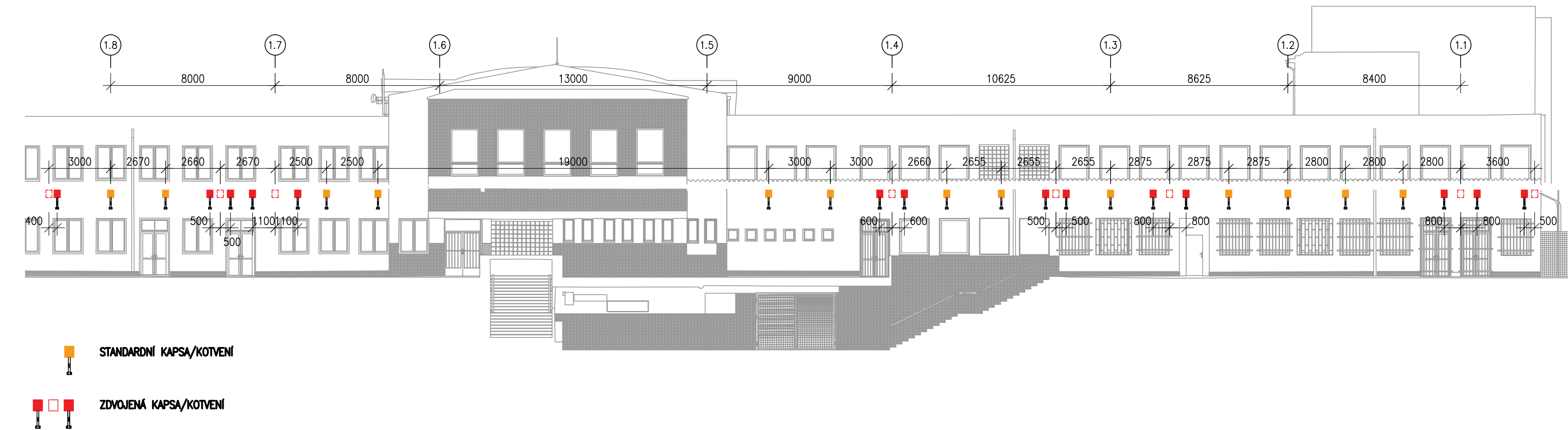

ŘEZ A

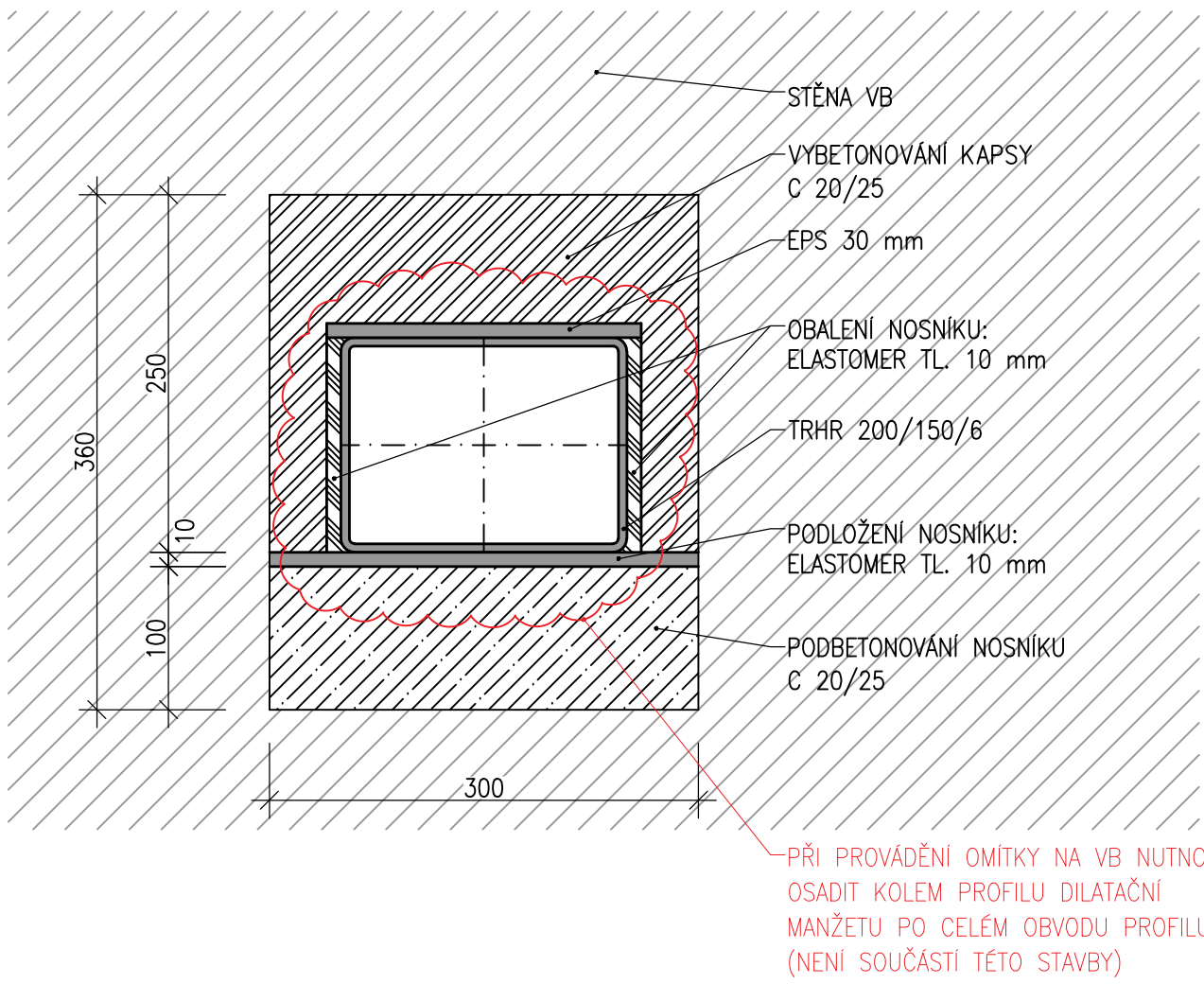

POHLED B

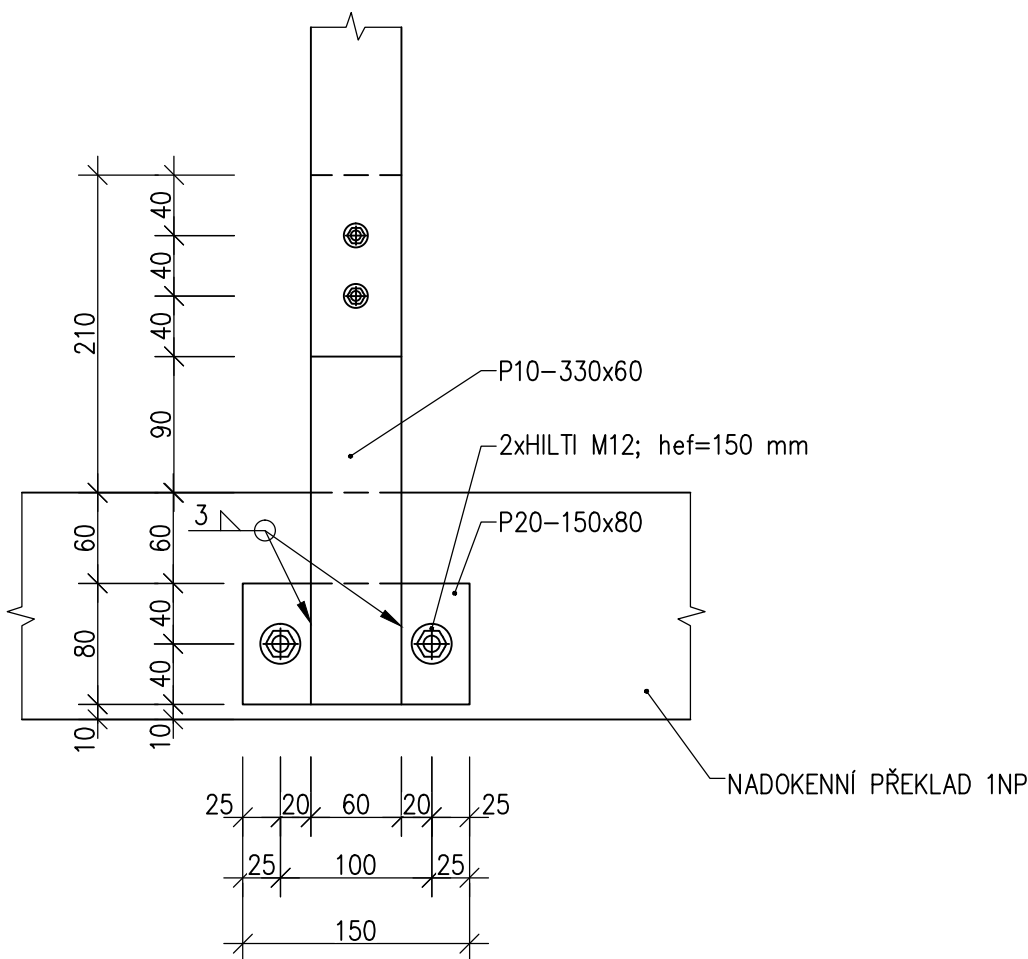

ŘEZ C  
M 1:10

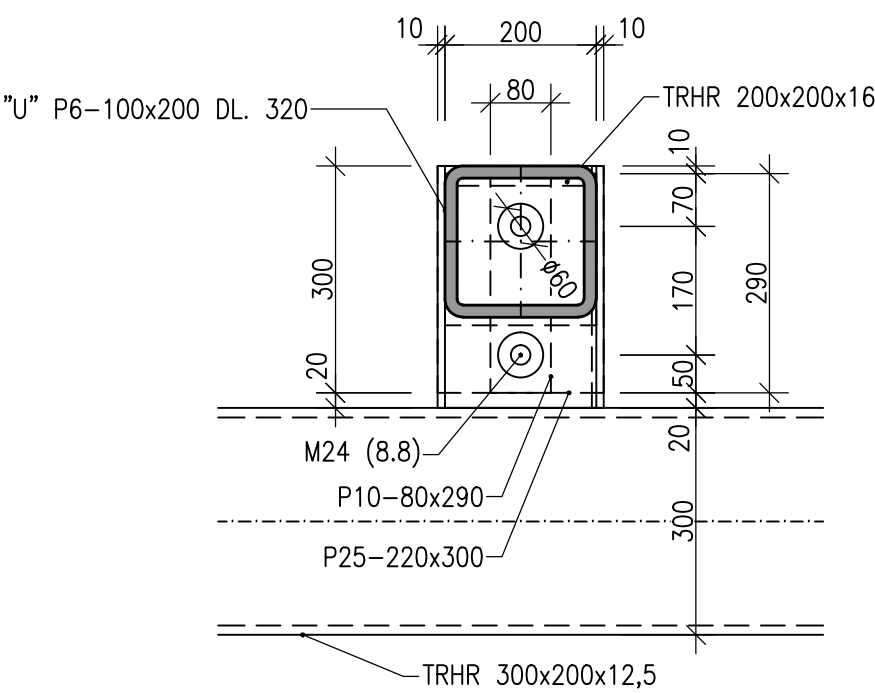

EVROPSKÁ UNIE  
Evropské strukturální a investiční fondy  
Operační program doprava

Ministerstvo dopravy  
Státní fond dopravní infrastruktury



SO 20-20  
ČÁST E.2.2

| Číslo změny: | Obsah změny: | Datum změny: |
|--------------|--------------|--------------|
| 01           | -            | -            |
| 02           | -            | -            |
| 03           | -            | -            |

|                                  |   |
|----------------------------------|---|
| Objednatel:                      | Správa železniční dopravní cesty, s.o.<br>Dlažďená 1003/7, 110 00 Praha 1 |
| Správa železniční dopravní cesty | Stavební správa západ<br>Sokolovská 278/1955, 190 00 Praha 9              |

|  |   |
|--|---|
| Sdružení: „SPEU + SP_ŽST Lovosice_nástupišť_P“ | SUDOP PRAHA a.s.<br>Olšanská 1a, 130 80 Praha<br>Tel.: +420 267 094 305<br>E-mail: praha@sudop.cz |
|--|---|

|                    |  |   |
|--------------------|--|---|
| Zpracovatel částí: | SUDOP EU a.s.<br>Olšanská 1a, 130 80 Praha<br>Tel.: +420 267 094 305<br>E-mail: info@sudop.eu.cz | Hlavní inženýr projektu:<br>ING. PETR VIDLÁK<br>Garant profese:<br>ING. PETR VIDLÁK |
|--------------------|--|---|

|                    |                             |                      |                   |
|--------------------|-----------------------------|----------------------|-------------------|
| Vedoucí střediska: | Odpovědný projektant částí: | Vypracoval:          | Kontroloval:      |
| Ing. Radek Křupka  | Ing. Radek Křupka           | Ing. Martin Dvoulitý | Ing. Radek Křupka |

|  |                |
|--|----------------|
| Název akce:  | Číslo smlouvy: |
| REKONSTRUKCE NÁSTUPIŠŤ A ZŘÍZENÍ BEZBARIÉROVÝCH PŘÍSTUPŮ V ŽST. LOVOSICE | 17-030.640     |
| Projektový stupeň:   | DSP            |
| Část:  | Datum:         |
|  | 04 / 2021      |
| SO 20-20 Úprava zastřešení nástupišť č. 1                                | Číslo části:   |
|  | E.2.2          |
| Název přílohy:   | Měřítko:       |
|  | 1:25           |
|  | Počet formátů: |
|  | 8x A4          |
| DETAIL KOTVENÍ DO VB   | Číslo přílohy: |
|  | 11             |

DOKUMENT LZE UŽÍVAT POUZE VE SMYSLU PŘÍSLUŠNÉ SMLUVY O DÍLO. ZÁKONA, JEHO ČÁST NEMŮŽE BYTI DÍLE ZÁKONA Č. 121/2000 Sb., KOPROVOVÁNÍ NEBO JINÝM ZPŮSOBEM ROZŠŘŮČOVÁNÁ BEZ SOUHLASU SUDOP PRAHA a.s.